

Stadt Amriswil



Gestaltungsplan  
Zentrum Bahnhof

## Beilagepläne

Datum  
5. April 2024

- 1 Situation, Dachaufsicht
- 2 Untergeschoss
- 3 Erdgeschoss
- 4 1. Obergeschoss
- 5 2. - 8. Obergeschoss
- 6 Ansicht Poststrasse
- 7 Ansicht Süd
- 8 Ansicht Bahnhofstrasse
- 9 Ansicht Rennweg
- 10 Schnitt A
- 11 Schnitt B / C
- 12 Schnitt D / E

Verfasser:

Allemann Bauer Eigenmann Architekten AG, dipl. Architekten ETH SIA, Zürich  
Mettler Landschaftsarchitektur, Gossau

**rietmann**

Raum- & Projektentwicklung

Sitegässli 8 | 9562 Märwil  
T +41 71 278 01 71 | info@danielrietmann.ch | rietmann.swiss

Dokument Nr.  
26.1.001/03.31



Poststrasse

437.50

437.50

438.00

438.50

439.00

439.50

440.00

440.50

441.00

441.50

442.00

Parqu岸

Bahnhofstrasse

438.00

438.50

439.00

439.50

440.50

441.00

441.50

0 5 10 25 m



2102 Zentrum Bahnhof Amriswil – Rhomberg Bau AG

Richtprojekt Gestaltungsplan  
**Situation**

M 1:500 / A3 / 13.12.2023 / aco

**ALLEMANN  
BAUER  
EIGENMANN ARCHITEKTEN  
AG**

Dipl. Arch. ETH SIA BSA  
Zweierstrasse 100  
8003 Zürich  
+41 43 317 13 00  
www.abearchitekten.ch

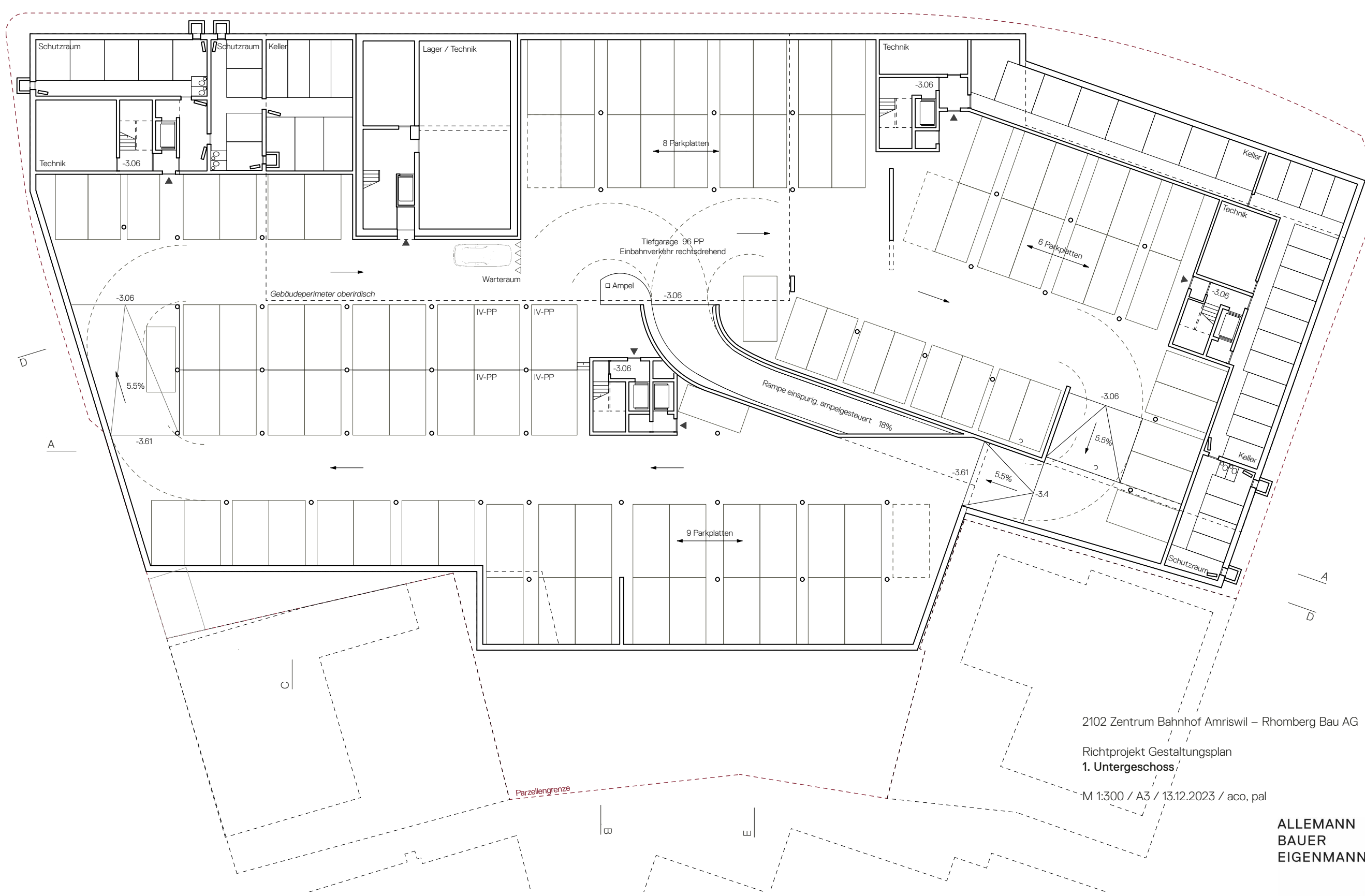

2102 Zentrum Bahnhof Amriswil – Rhomberg Bau AG  
 Richtprojekt Gestaltungsplan  
**1. Untergeschoss**  
 M 1:300 / A3 / 13.12.2023 / aco, pal

**ALLEMANN  
 BAUER  
 EIGENMANN ARCHITEKTEN  
 AG**

Dipl. Arch. ETH SIA BSA  
 Zweierstrasse 100  
 8003 Zürich  
 +41 43 317 13 00  
 www.abearchitekten.ch

0 2 5 10 m



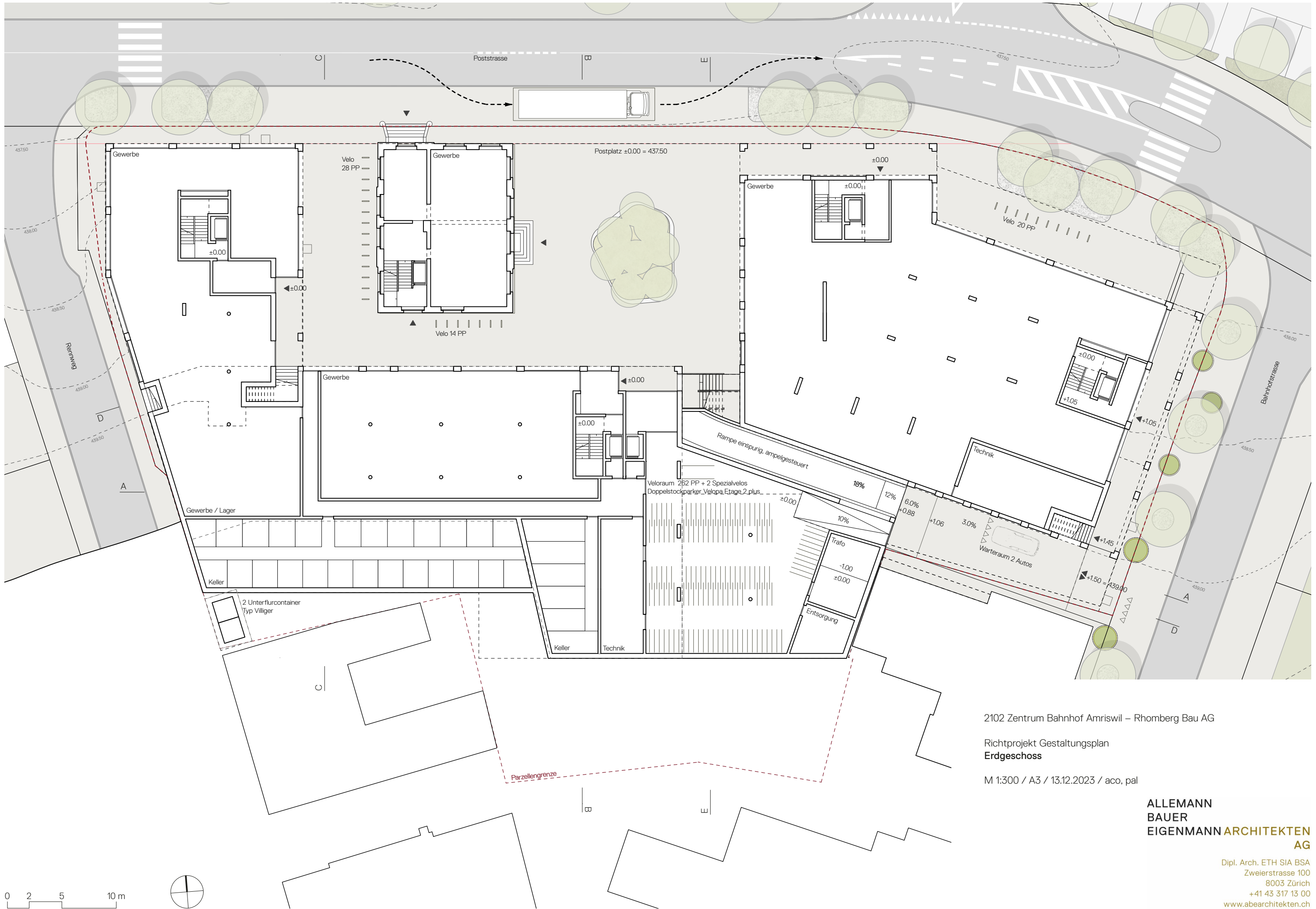

2102 Zentrum Bahnhof Amriswil – Rhomberg Bau AG

Richtprojekt Gestaltungsplan  
**Erdgeschoss**

M 1:300 / A3 / 13.12.2023 / aco, pal

**ALLEMANN  
 BAUER  
 EIGENMANN ARCHITEKTEN  
 AG**

Dipl. Arch. ETH SIA BSA  
 Zweierstrasse 100  
 8003 Zürich  
 +41 43 317 13 00  
 www.abearchitekten.ch



2102 Zentrum Bahnhof Amriswil – Rhomberg Bau AG

Richtprojekt Gestaltungsplan  
**1. Obergeschoss**

M 1:300 / A3 / 13.12.2023 / aco, pal

**ALLEMANN  
 BAUER  
 EIGENMANN ARCHITEKTEN  
 AG**

Dipl. Arch. ETH SIA BSA  
 Zweierstrasse 100  
 8003 Zürich  
 +41 43 317 13 00  
 www.abearchitekten.ch

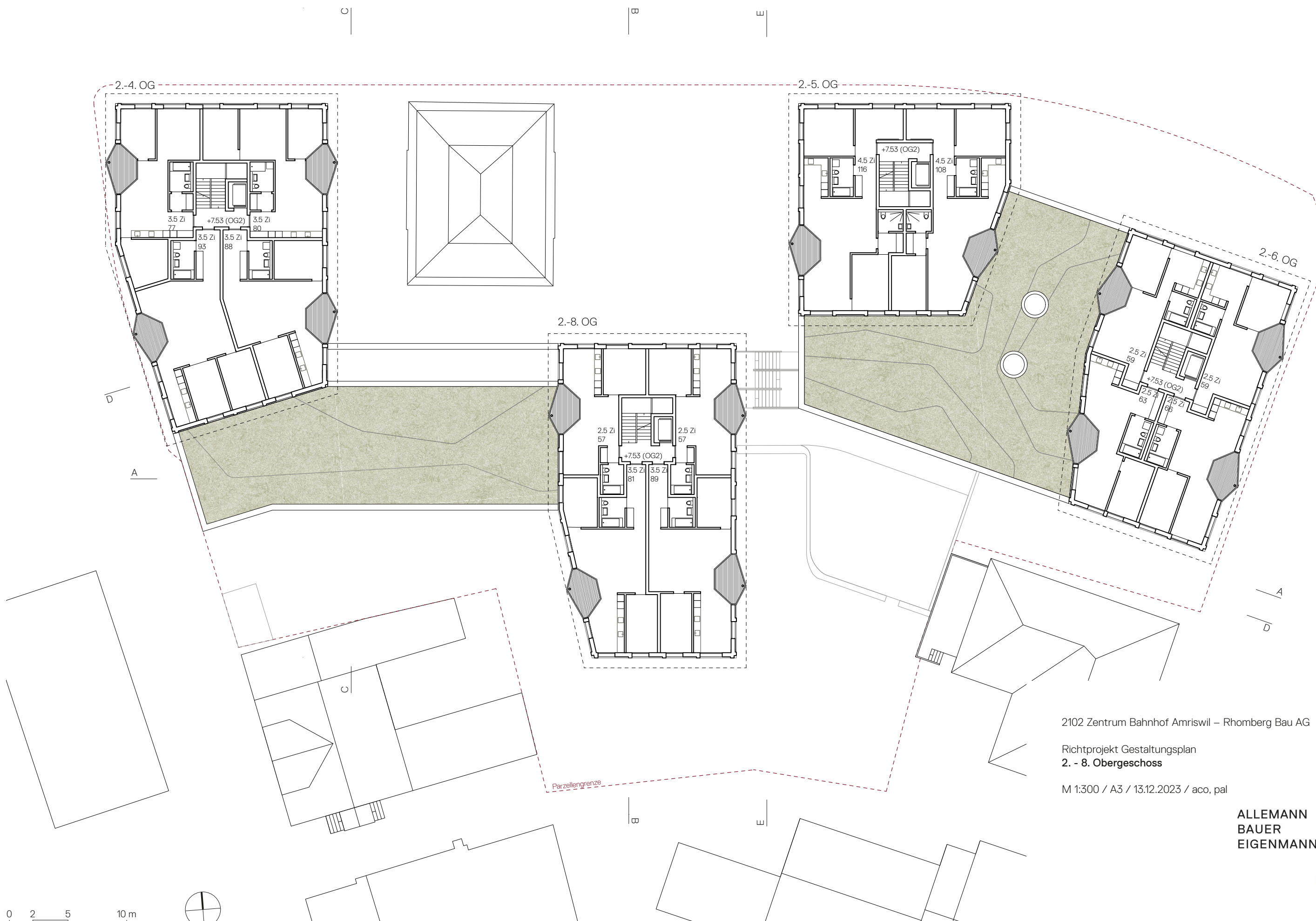

2102 Zentrum Bahnhof Amriswil – Rhomberg Bau AG

Richtprojekt Gestaltungsplan  
**2. - 8. Obergeschoss**

M 1:300 / A3 / 13.12.2023 / aco, pal

**ALLEMANN  
 BAUER  
 EIGENMANN ARCHITEKTEN  
 AG**

Dipl. Arch. ETH SIA BSA  
 Zweierstrasse 100  
 8003 Zürich  
 +41 43 317 13 00  
 www.abearchitekten.ch



2102 Zentrum Bahnhof Amriswil – Rhomberg Bau AG

Richtprojekt Gestaltungsplan  
**Ansicht Poststrasse**

M 1:300 / A3 / 13.12.2023 / aco

**ALLEMANN  
BAUER  
EIGENMANN ARCHITEKTEN  
AG**

Dipl. Arch. ETH SIA BSA  
Zweierstrasse 100  
8003 Zürich  
+41 43 317 13 00  
www.abearchitekten.ch





2102 Zentrum Bahnhof Amriswil – Rhomberg Bau AG

Richtprojekt Gestaltungsplan  
**Ansicht Süd**

M 1:300 / A3 / 13.12.2023 / aco

**ALLEMANN  
BAUER  
EIGENMANN ARCHITEKTEN  
AG**

Dipl. Arch. ETH SIA BSA  
Zweierstrasse 100  
8003 Zürich  
+41 43 317 13 00  
www.abearchitekten.ch

0 2 5 10 m





2102 Zentrum Bahnhof Amriswil – Rhomberg Bau AG

Richtprojekt Gestaltungsplan  
**Ansicht Bahnhofstrasse**

M 1:300 / A3 / 13.12.2023 / aco

**ALLEMANN  
BAUER  
EIGENMANN ARCHITEKTEN  
AG**

Dipl. Arch. ETH SIA BSA  
Zweierstrasse 100  
8003 Zürich  
+41 43 317 13 00  
www.abearchitekten.ch





0 2 5 10 m

2102 Zentrum Bahnhof Amriswil – Rhomberg Bau AG

Richtprojekt Gestaltungsplan  
**Ansicht Rennweg**

M 1:300 / A3 / 13.12.2023 / aco

**ALLEMANN  
 BAUER  
 EIGENMANN ARCHITEKTEN  
 AG**

Dipl. Arch. ETH SIA BSA  
 Zweierstrasse 100  
 8003 Zürich  
 +41 43 317 13 00  
 www.abearchitekten.ch

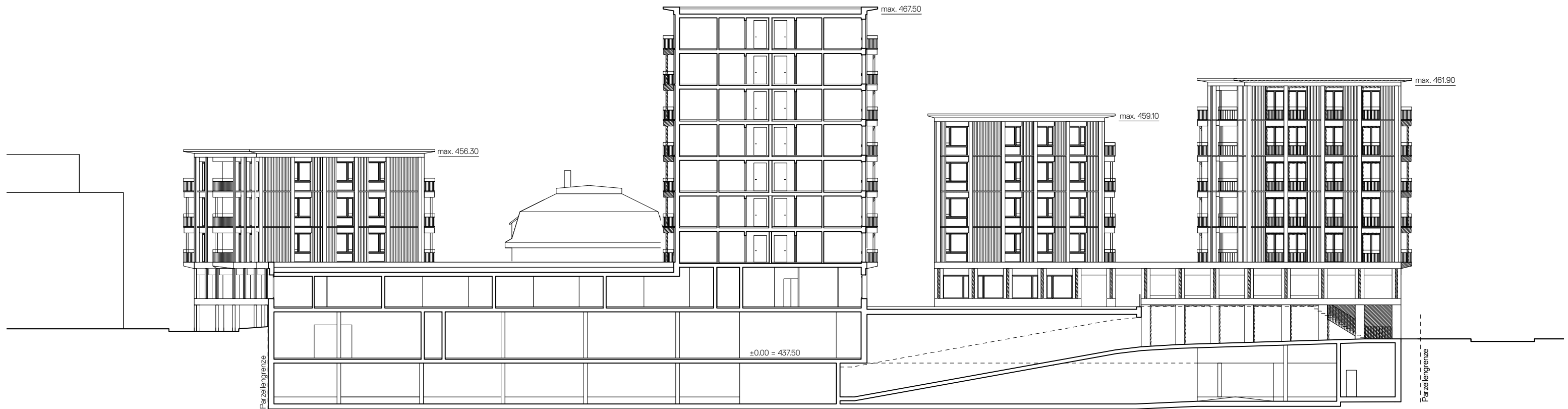

2102 Zentrum Bahnhof Amriswil – Rhomberg Bau AG

Richtprojekt Gestaltungsplan  
**Schnitt A**

M 1:300 / A3 / 13.12.2023 / aco

**ALLEMANN  
BAUER  
EIGENMANN ARCHITEKTEN  
AG**

Dipl. Arch. ETH SIA BSA  
Zweierstrasse 100  
8003 Zürich  
+41 43 317 13 00  
www.abearchitekten.ch

0 2 5 10 m

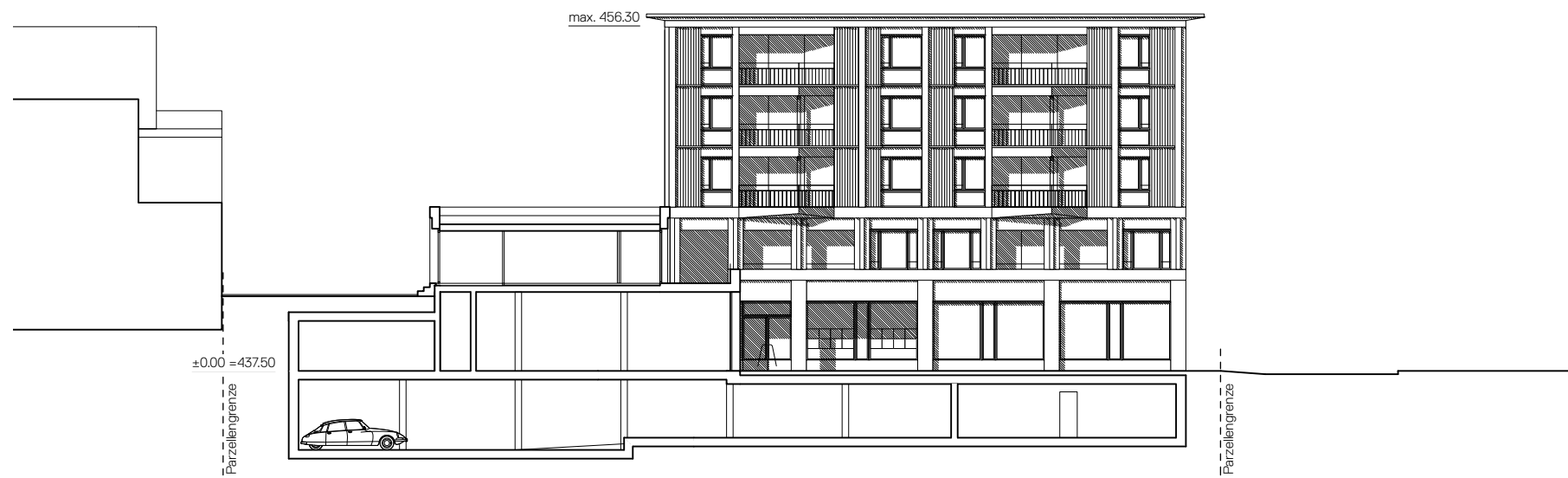
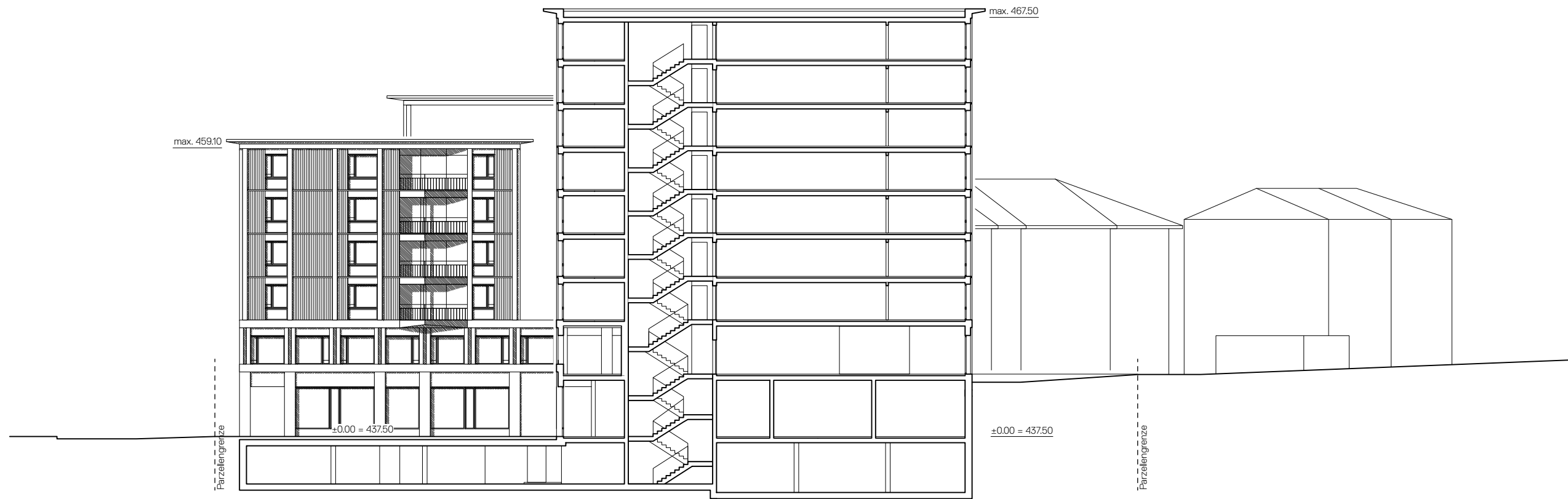

2102 Zentrum Bahnhof Amriswil – Rhomberg Bau AG

Richtprojekt Gestaltungsplan  
Schnitt B / C

M 1:300 / A3 / 13.12.2023 / aco

**ALLEMANN  
BAUER  
EIGENMANN ARCHITEKTEN  
AG**

Dipl. Arch. ETH SIA BSA  
Zweierstrasse 100  
8003 Zürich  
+41 43 317 13 00  
www.abearchitekten.ch

0 2 5 10 m

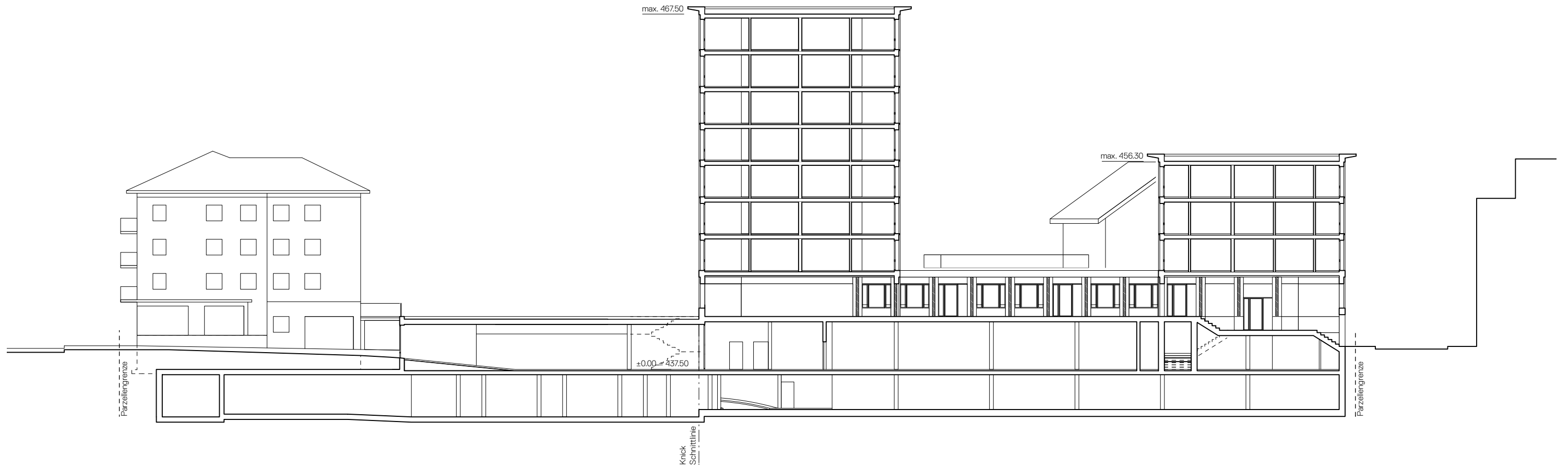

2102 Zentrum Bahnhof Amriswil – Rhomberg Bau AG

Richtprojekt Gestaltungsplan  
**Schnitt D / E**  
 M 1:300 / A3 / 13.12.2023 / aco

**ALLEMANN  
 BAUER  
 EIGENMANN ARCHITEKTEN  
 AG**

Dipl. Arch. ETH SIA BSA  
 Zweierstrasse 100  
 8003 Zürich  
 +41 43 317 13 00  
 www.abearchitekten.ch

0 2 5 10 m